

Preguntas frecuentes

Bebé Portoazul

1

¿Por qué debo estar afiliada a una EPS para acceder al programa **Bebé Portoazul**, si voy acceder al servicio de forma particular?

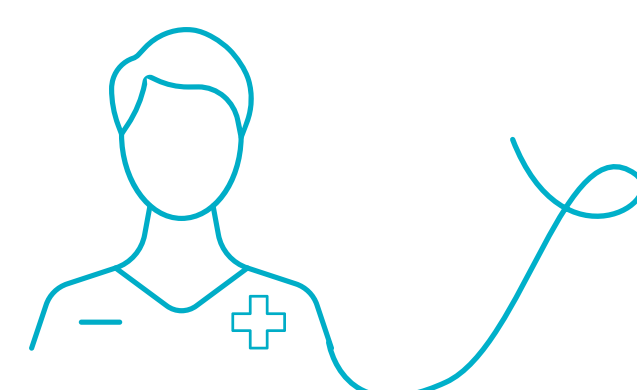

En caso que la mamita o el recién nacido requieran de una **atención adicional**, que no esté incluido dentro del plan adquirido de **Bebé Portoazul**, los gastos correrán por cuenta de la EPS.

¿El **Plan Bebé Portoazul** lo incluye algún seguro?

2

No, este es un **plan** que diseñamos en **Clínica Portoazul Auna**, precisamente para las mamitas que no cuentan con una prepagada o póliza y desean vivir la **experiencia** de que su bebé nazca en nuestra clínica. Este es un plan completamente **particular**.

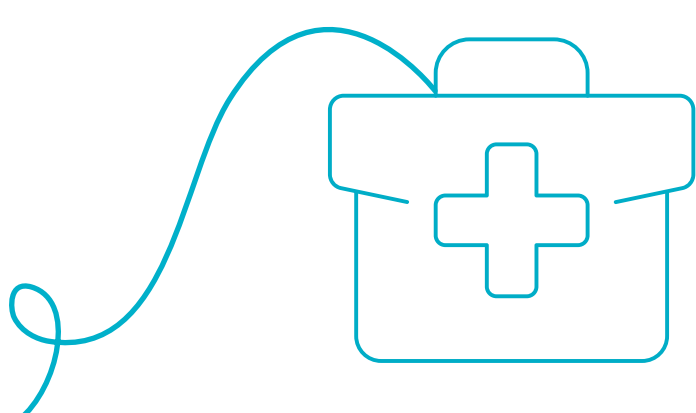

3

¿El **Plan Bebé Portoazul** cubre si es **parto natural** o **cesárea**?



Sí, cubre para parto natural en nuestra **sala TPR** y para cesárea.

¿Por qué este plan no incluye **honorarios médicos**?

4

Generalmente, las gestantes desean tener a su médico **ginecólogo de confianza** durante el parto o cesárea, es por esto que dejamos que esa **libre escogencia** se dé por parte de la mamita.



5

¿Podré llevar un **acompañante** al quirófano o sala de parto al momento de nacer mi bebé?



Sí, está **permitido** un acompañante en el quirófano.

¿Cómo puedo **pagar** el plan de **Bebé Portoazul**?

6

Nos acomodamos a tus **facilidades**, puedes ir cancelando en cuotas y pagar el saldo pendiente, al momento del ingreso para el nacimiento del bebé.

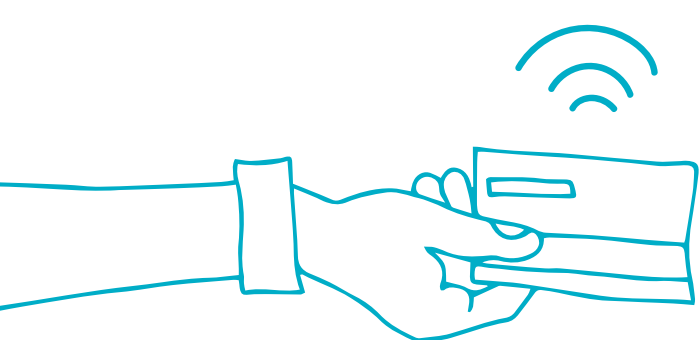

7

¿Si mi bebé nace en **Clínica Portoazul Auna**, en el registro de nacimiento sale nacido en **Puerto Colombia, Atlántico**?



Sí, el registro del bebé dirá nacido en Puerto Colombia. Tenemos para las familias la facilidad de hacer el **registro a domicilio** en la clínica, sin tener que desplazarse a la notaría.

¿Si deseo ponerle a mi bebé los **aretes**, se puede en la clínica?

8

Sí, tenemos el **servicio de perforación de orejas** para las niñas en la habitación.

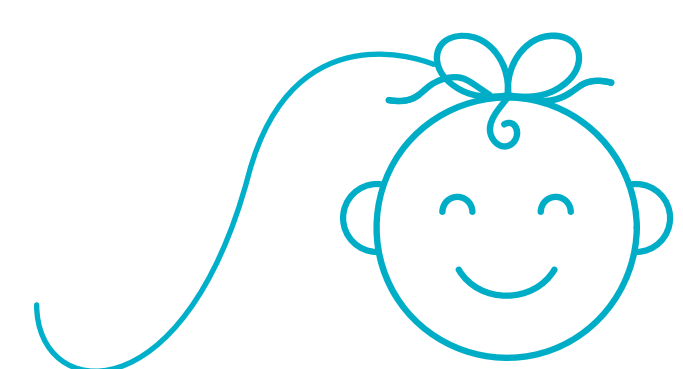

*Aplican condiciones y restricciones. | VIGILADO Supersalud 

Para mayor información

 322 2706698 - 313 3350139